Verwaltungsgemeinschaft
Öhringen - Pfedelbach - Zweiflingen

1. Änderung der 4. Fortschreibung des Gemeinsamen Flächennutzungsplanes

Entwurf

Stand: 26.03.2018

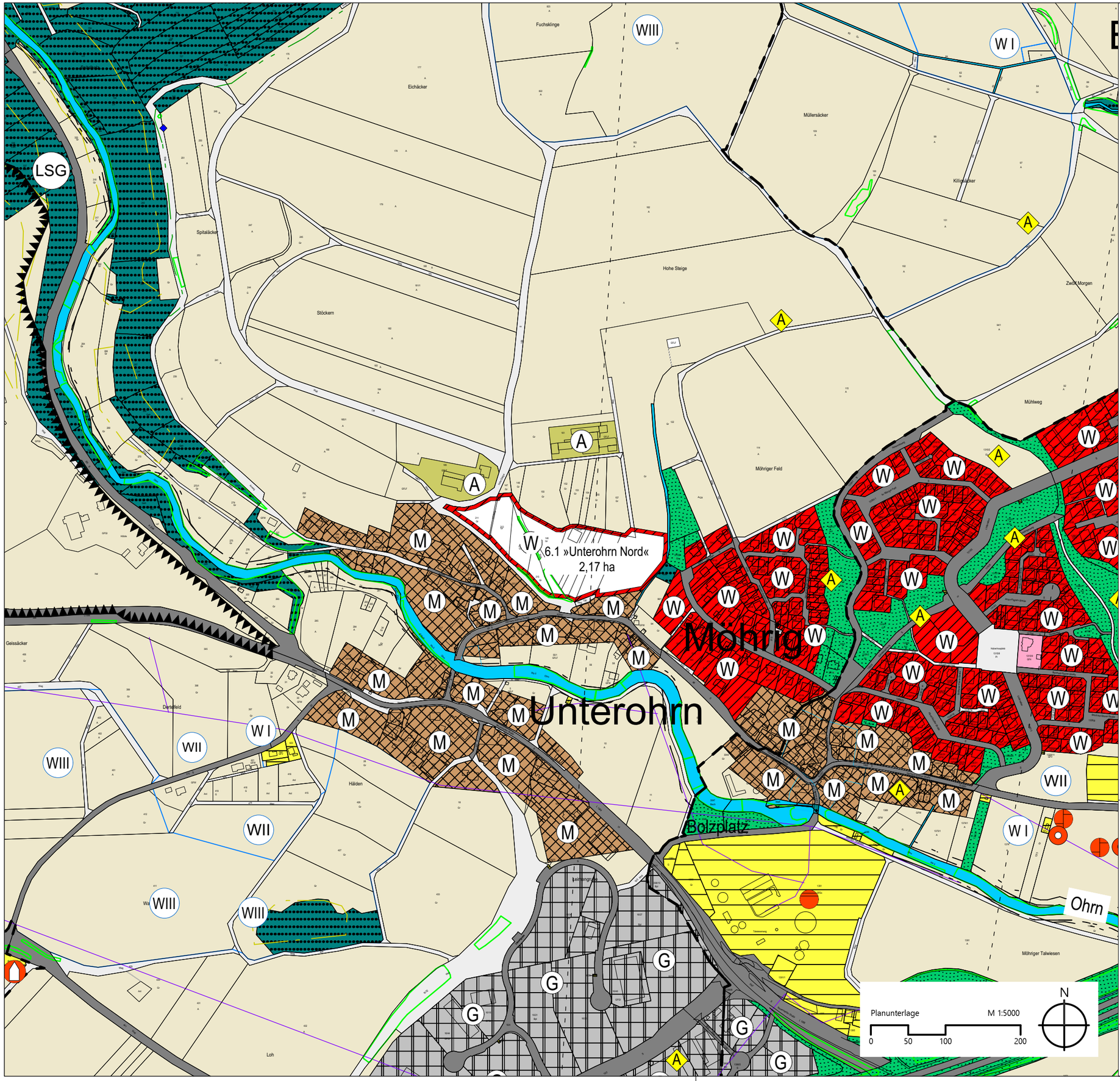

6.1 Stadt Öhringen-Unterohrn

6.1 W "Unterohrn Nord"

KOMMUNALPLANUNG • TIEFBAU • STÄDTEBAU
Dipl.-Ing. (FH) Guido Lysiak Dipl.-Ing. Jürgen Glaser
Dipl.-Ing., Dipl.-Wirtsch.-Ing. Steffen Leiblein
Beratende Ingenieure und freier Stadtplaner
Eisenbahnstraße 26, 74821 Mosbach • Fon 06261/9290-0 • Fax 06261/9290-44 • info@ifk-mosbach.de • www.ifk-mosbach.de
IFK INGENIEURE Partnerschaftsgesellschaft mbB