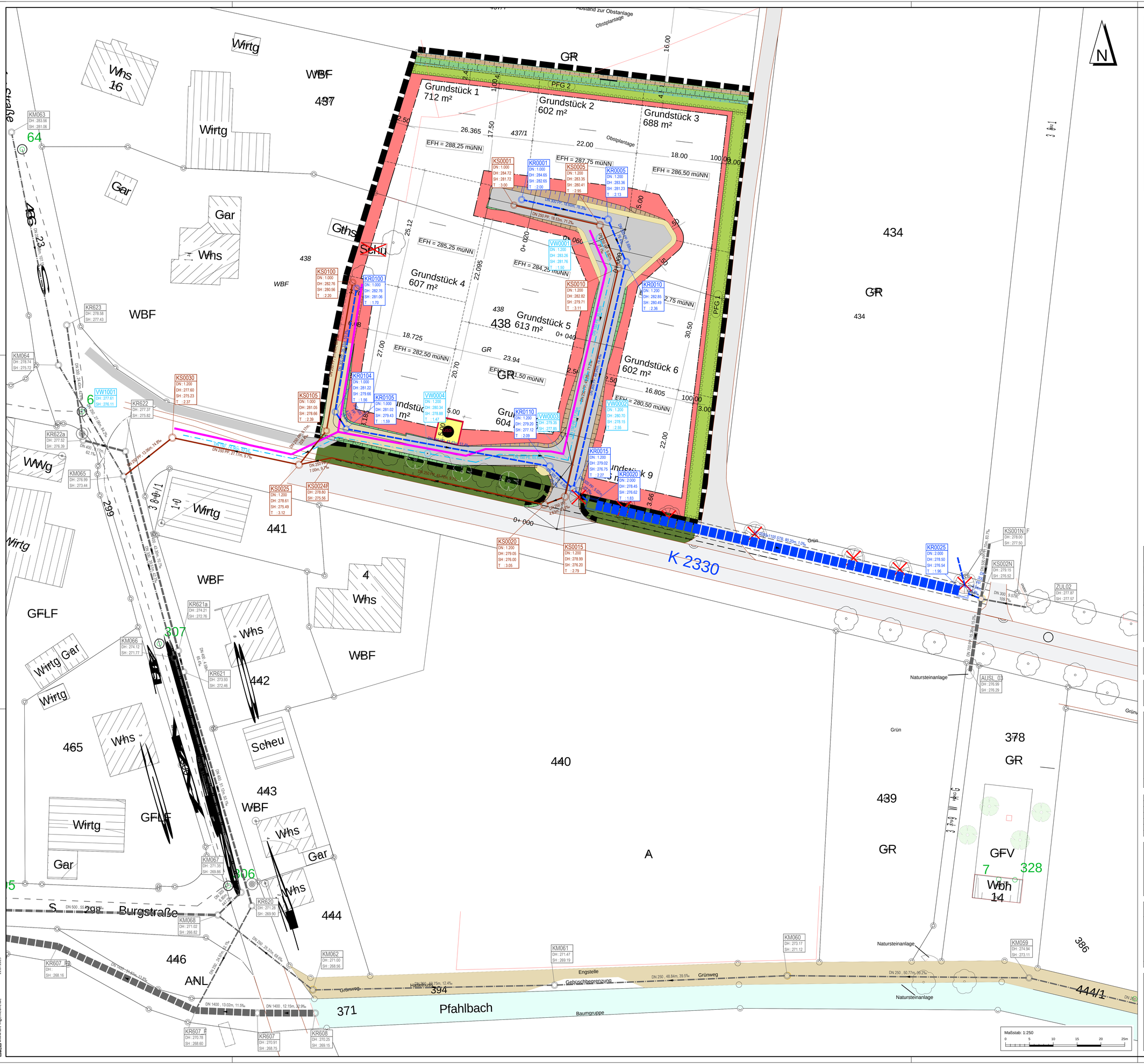

ZEICHENERKLÄRUNG:

Planung:

Bestand:

Kanalisation

- Mischwasser Freispiegelkanal mit Kontrollschacht
- Regenwasser Freispiegelkanal mit Kontrollschacht
- Schmutzwasser Freispiegelkanal mit Kontrollschacht
- Durchmesser / Material
- Haltungslänge, Gefälle in ‰
- Schachtnummer
- Schachtdurchmesser
- Geländehöhe
- Sohlhöhe
- Schachttiefe

Wasserversorgung

Sonstige Versorgungsleitungen

- Kabeltrasse

Übersicht:

unmaßstäblich

Zweiflingen
Pfahlbach
K 2330
Hofwiesen
Mulfingen
Vorderweiler
Hermuthof
Siebenmühle
Hinterweiler
Ernsbach
Forchtenberg
Sindeldorf
Ernsbach
Neuenstein
Lendsiedel
Aschach
Bitzfeld
Weldingsfelden
Stein
Hohenlohe
Langenburg
Unterregenbach
Untersteinach
Jagstheim
Mistlau
Crailsheim
Tiefenbach
Roßfeld
Altenmünster
Satteldorf
Gerabronn
Blaufelden
Billingsbach
Rot am See
Schönbronn
Lichtenau
Vellberg
Großerlach
Steinkirchen
Sechtach
Oberrot
Gaildorf
Frankenhofen
Sulzdorf
Laufen am Kocher
Obersontheim
Unterschefflenz
Eschach
Schwäbisch Hall
Hessental
Michelfeld
Bretzfeld
Cresbach
Schöntal
Jagsthausen
Möckmühl
Dörzbach
Ingelfingen
Künzelsau
Gaisbach
Forstmühle
Neunkirchen
Brettach
Niedernhall
Weißlensteinfeld
Oberstenfeld
Forchtenberg
Ernsbach
Pfedelbach
Öhringen
Verrenberg
Verrenberger Straße
Cappel
Friedrichsruhe
Eschelbronner Straße
Zweiflingen
Mangold
Friedrichsruhe
Bad Friedrichshall
Jagst
Kocher
Neckarsulm
Obereisesheim
Untereisesheim
Gemmingen
Neckarwestheim
Lauffen am Neckar
Talheim
Flein
Talheimer Straße
Heilbronner Straße
Untergruppenbach
Abstatt
Ilsfeld
Beilstein
Schozach
Bottwar
Oberstenfeld
Gronau
Löchgau
Eberstadt
Oberginsbach
Neckarsulm
Erlenbach
Binsfeld
Fürfeld
Gemmingen
Stockach
Massenbachhausen
Frankenbach
Untergruppenbach
Willsbach
Ilsfeld
Auenstein
Löchgau
Gemmingen
Mühlhausen am Neckar
Eschenau
Schozach
Bottwar
Flein
Talheim
Lehrensteinsfeld
Oberheinriet
Unterheinriet
Bad Friedrichshall
Kochendorf
Jagstfeld